

Betriebsrat
Vorsitzende Sebnem Cakmak
Stell. Vorsitzende Jasmin Schirmag

Jörn Nodorp
Stell. Geschäftsleitung NN
Geschäftsführung

Timo Falk
Datenschutzbeauftragter

NN
Öffentlichkeitsarbeit

Gesche Opitz
Projektentwicklung

Jacqueline Trigo Pires
Qualitätsmanagementbeauftragte

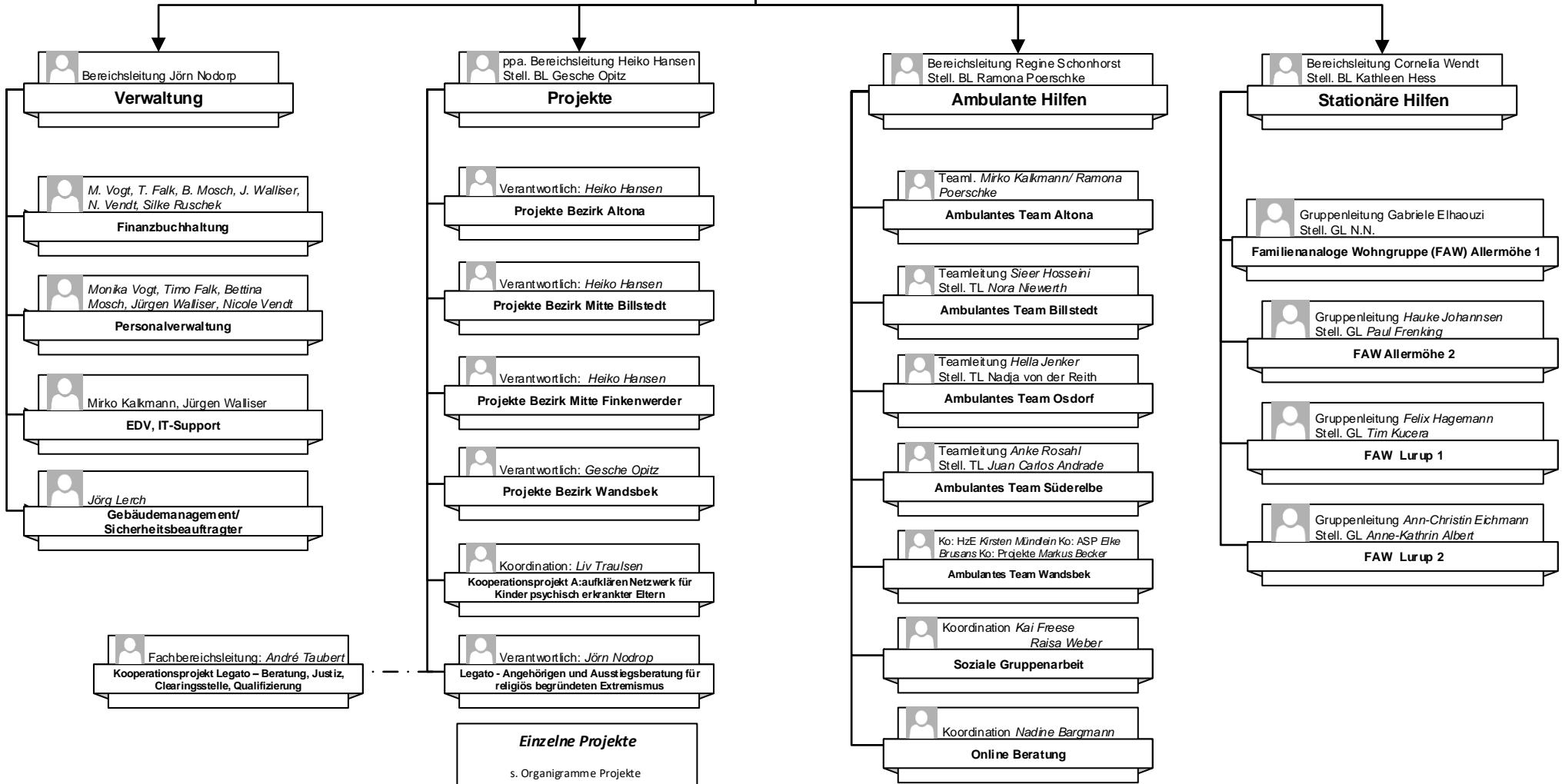

Gefördert durch:
 FamFö = Familienförderung
 FH = Frühe Hilfen
 GIK = Gewaltprävention im Kindesalter
 SAE = Sozialräumliche Angebotsentwicklung
 SAJF = Sozialräumliche Angebote der Jugend- und Familienhilfe
 SHA = Sozialräumliche Hilfen und Angebote
 Siko = Sicherheitskonferenz
 SIN = Sozialräumliches Integrationsnetzwerk
Stiftungen
 (Hamburger Spendenparlament, Software AG Stiftung, Homann-Stiftung, Auridis Stiftung, Bartholomay Stiftung u. w.)

 *Bereichsleitung Heiko Hansen*
Stell. BL Gesche Opitz

Projekte

Projekte Bezirk Altona

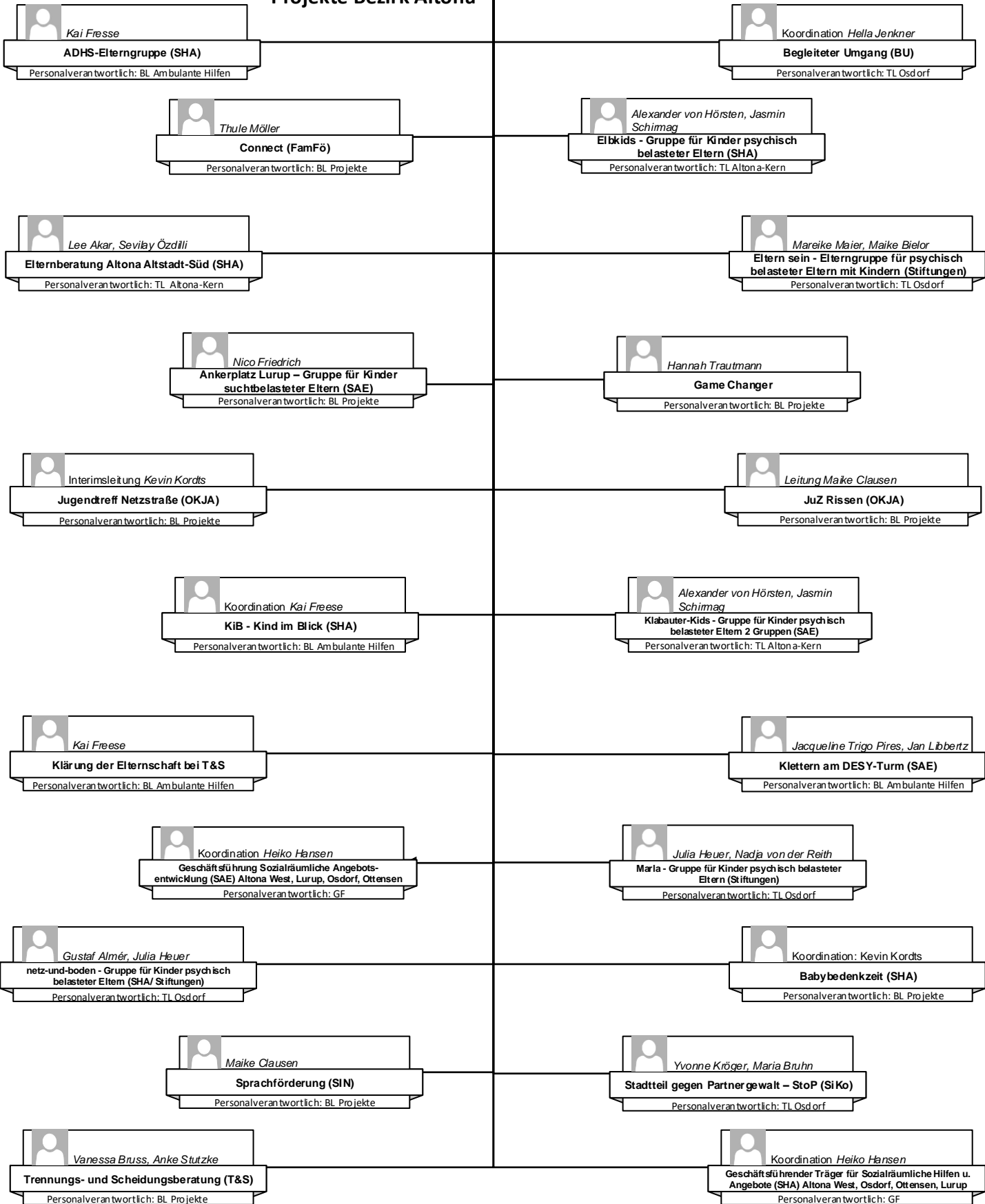

 *Bereichsleitung Heiko Hansen
Stell. BL Gesche Opitz*
Projekte

Gefördert durch:
FamFö = Familienförderung
FH = Frühe Hilfen
GiK = Gewaltprävention im Kindesalter
SAE = Sozialräumliche Angebotsentwicklung
SAJF = Sozialräumliche Angebote der Jugend- und Familienhilfe
SHA = Sozialräumliche Hilfen und Angebote
Siko = Sicherheitskonferenz
SIN = Sozialräumliches Integrationsnetzwerk
Stiftungen
(Hamburger Spendenparlament, Software AG Stiftung, Homann-Stiftung, Auridis Stiftung, Bartholomay Stiftung u. w.)

**Projekte Bezirk Mitte
Billstedt**

 *Julian Bringmann, Birgit Andresen
(Eltemarbeit)*
**Hummel, Hummel Kids - Gruppe für Kinder
psychisch belasteter Eltern (Stiftungen)**
Personalverantwortlich: TL Billstedt

 *Nora Niewerth*
Hummel Hummel Teens (SHA)
Personalverantwortlichkeit: TL Billstedt

**Projekte Bezirk Mitte
Finkenwerder**

 *Juan Carlos Andrade*
Inselkids (Stiftungen)
Personalverantwortlich: TL Finkenwerder

 *Nezhat Aydin*
**Familienberatung/ Türkische Frauengruppe
Finkenwerder (SHA)**
Personalverantwortlichkeit: TL Finkenwerder

 *Hülya Altuntop*
Gewaltprävention EFFEKT (GiK)
Personalverantwortlich: TL Finkenwerder

 *Fadila Bensotana*
Krisenintervention (Stiftungen)
Personalverantwortlichkeit: TL Finkenwerder

 *Juan Carlos Andrade*
Sozialtraining an der Schule
Personalverantwortlich: TL Finkenwerder

Projekte Bezirk Wandsbek

 *Koordination Markus Becker*
Familienetzwerk (SHA)
Personalverantwortlich: BL Ambulante Hilfen

 *Anke Wolff*
FamilienTeam/ Familienhebamme (FH)
Personalverantwortlich: BL Ambulante Hilfen

 *Monja Becke, Yukiko Takagi-Possel*
Familierrat (SHA)
Personalverantwortlich: BL Ambulante Hilfen

 *Stella Blei, Käte Schulz, Sigrid Huck*
JUMP (SHA)
Personalverantwortlich: BL Ambulante Hilfen

 *Leitung Claudia Ochs*
Jugendtreff Duvenstedt (OKJA)
Personalverantwortlich: BL Projekte

 *Andrea Lüß, Kirsten Mündlein*
Gewaltprävention Ferdi Training (GiK)
Personalverantwortlich: BL Ambulante Hilfen

 *Andrea Lüß*
Gewaltprävention EFFEKT (GiK)
Personalverantwortlich: BL Ambulante Hilfen

 *Koordination Nicole Klein-Helßing*
**Koordination Sozialräumliches
Integrationsnetzwerk (SIN)**
Personalverantwortlich: BL Ambulante Hilfen

 *Markus Becker*
**Gewaltprävention Soziales
Kompetenztraining (GiK)**
Personalverantwortlich: BL Ambulante Hilfen

 *Koordination BU, Nicole Klein-Helßing*
**Koordination Flexible Mittel SRG
Meiendorf/ Oldenfelde (SHA)**

Übergreifende Projekte

 *Projektleitung Adem Bayaral
Koordination Julia Kohn*
Legato (Sozialbehörde)
Personalverantwortlich: PL Legato

 *Philipp Al-Khazan*
**Legato Justiz Hamburg - Kooperation AMA
(Demokratie leben)**
Personalverantwortlich: PL Legato

 *Janusz Biene*
Pre Eval
Personalverantwortlich: BL Projekte

 *Janusz Biene*
Kommunale Fachberatung (BAMF)
Personalverantwortlich: PL Kom. Beratung

 *Projektleitung Ulf Bennecke*
Qualifizierungslehrgang (BAMF)
Personalverantwortlich: PL OIG

 *Liv Trauslen*
**Kooperationsprojekt A.aufklären Netzwerk für
Kinder psychisch erkrankter Eltern (Auridis)**
Personalverantwortlich: BL Projekte