Hilfen für Erwachsene

Unterstützung für psychisch belastete Menschen aus

Altona

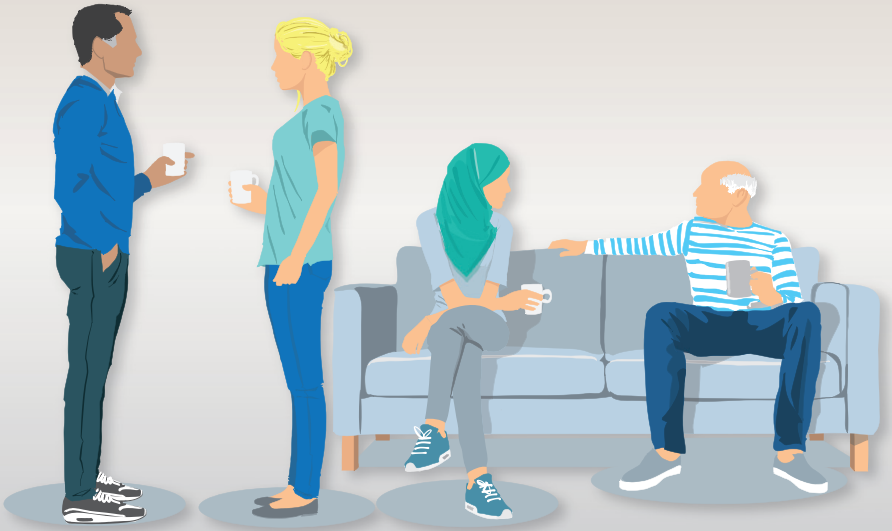

VEREINIGUNG **PESTALOZZI**

Wir gestalten Perspektiven.

Zurück ins Gleichgewicht

Wir helfen Ihnen in schwierigen Lebenslagen

- bei psychischen Problemen
- wenn Sie sich vorübergehend oder längerfristig in einer belastenden Lebenssituation befinden
- wenn Sie eine zeitlich begrenzte Hilfe und Unterstützung benötigen
- wenn Sie familiäre Probleme haben

Sie können an allen Angeboten unserer Begegnungsstätte teilnehmen, sich einfach dort aufhalten oder eine Beratung wahrnehmen – auch anonym.

Gefördert durch die Freie und Hansestadt Hamburg, Fachamt Eingliederungshilfen

Unser Angebot

- Assistenz in der Sozialpsychiatrie (ASP)
- Beratung | Offener Treff | Begegnungsstätte
- Gruppenangebote:
  Die aktuellen Angebote können Sie dem Wochenplan entnehmen!

Begegnungsstätte Altona | Ramona Poerschke, Mirko Kalkmann

Schillerstraße 43, 4. Stock, 22767 Hamburg
Telefon: 040 - 38 61 48 14, Telefax: 040 - 30 60 64 35
E-Mail: team.altona@vereinigung-pestalozzi.de

Den Wochenplan und die Öffnungszeiten finden Sie unter: www.vereinigung-pestalozzi.de
Individuelle Terminvereinbarungen sind möglich.